WebQuest

"desde casa"

Aprendemos TODOS

100% online

SITIO WEB

Google Sites es una herramienta gratuita de Google que permite crear un sitio web y publicarlo sin necesidad de descargar archivos o transportarlos.

Simplemente siga estos pasos:

1. Ingrese a **Google Sites** iniciando sesión con su cuenta de Gmail.
2. Cree el sitio incrustando o vinculando contenido de la web o de su propio Google Drive.
3. Toque en **Publicar**.
4. Comparta el enlace con sus estudiantes.

Con conexión a Internet

ARCHIVO

Puede optar por redactar todas las secciones de una WebQuest dentro de un mismo documento y luego *Guardar como* o *Exportar* el archivo como *PDF.* Asegúrese de que los hipervínculos a los diferentes recursos que incluya dirijan a sitios de Internet.
La ventaja del formato PDF es que puede compartirlo mediante servicios de mensajería móvil (WhatsApp, Telegram, etc.), aunque deberá resignar aspectos estéticos de la WebQuest que conseguiría en un sitio web.

Con conexión a internet

ARCHIVO

Puede organizar su WebQuest usando:

- **las diapositivas de una presentación de *PowerPoint* y luego alojarla en su nube de *Google Drive* o *OneDrive*.**
- **las páginas de una presentación en *Genially* y después compartir directamente el enlace que el portal ofrece, pero tenga en cuenta que su contenido quedará disponible públicamente en la web, a menos que tenga la versión premium del servicio.**

Con espacio web

ARCHIVO

EXE learning es un servicio gratuito en línea que permite crear un sitio web del estilo *"aula virtual"* muy bien organizado. Para publicarlo, deberá descargar el archivo HTML.

Las herramientas que generan archivos HTML, requieren descarga y alojamiento, en un espacio de Internet (hosting). En vista de que los docentes no disponen de ese espacio, se sugieren dos alternativas:

1. Enviar todo el archivo a los estudiantes, mediante el uso de servicios de transferencia. Puede encontrar varias opciones accediendo al sitio **Aprendemos Todos**, *"Compartir archivos pesados sin comprimir".*
2. Otra opción es alojarlo en Google Drive, para lo que deberá seguir los siguientes pasos:

- Ingresar a **Google Drive** iniciando sesión con su cuenta de Gmail.
- Crear una **Nueva Carpeta** exclusiva para el sitio en Google Drive.
- Tocar en el ícono con forma de rueda dentada y seleccionar **Configuración**.
- Verificar **que NO esté marcada la casilla** que dice "Convertir archivos descargados en formatos del editor de Documento de Google".
- Tocar en la carpeta que creó haciendo clic con el botón derecho del mouse y seleccionar la opción **Compartir**.
- Tocar donde dice **Cambiar a cualquier persona con el enlace**.
- Hacer clic en **Copiar enlace** y luego en **Listo**.
- Enviar el enlace a los alumnos.

Los archivos HTML se visualizan usando un navegador como Google Chrome o Microsoft Edge (ex Internet Explorer).

Sin conexión

ARCHIVO

Puede elaborar los apartados de la WebQuest en diferentes diapositivas, e insertar hipervínculos a contenido almacenado en la misma carpeta en la que transporta el archivo de la WebQuest. Sólo hay que guardar el documento como PDF y tener la precaución de que los archivos originales de todo lo que se haya vinculado (imágenes, fondo, otras páginas...) esté dentro de la misma carpeta.

Para hacerlo siga los siguientes pasos:

1. Cree una **Nueva carpeta** exclusiva en su computadora. No la mueva de lugar una vez que la haya creado.
2. Redacte el documento de la WebQuest en Word o en PowerPoint.
3. **Pegue** dentro de la carpeta todos los archivos que necesitará usar dentro de la WebQuest.
4. Vuelva al documento Word o PowerPoint y **marque la palabra** que servirá de enlace (o las palabras siempre que estén juntas), toque en la pestaña **Insertar** y seleccione **Vínculos**.
5. Localice el archivo que desea vincular dentro de la misma carpeta.
6. Haga clic en **Aceptar**.
7. Repita los pasos 4, 5 y 6 por cada contenido que desea vincular.
8. Localice la carpeta en su computadora y luego: haga clic con el botón derecho del mouse; elija **Enviar a**, e inmediatamente, **Carpeta comprimida (en zip)**.
9. Envíe la carpeta comprimida utilizando un servicio de transferencia de archivos. Puede encontrar varias opciones accediendo al sitio **Aprendemos Todos**, *"Compartir archivos pesados sin comprimir"*.

APLICACIONES

Introducción

Es interesante "acortar" las distancias que la virtualidad implica. Por lo que se recomienda realizar la presentación inicial con un video.

Puede grabarlo con la cámara de su celular y luego, para incluirlo en la WebQuest usar cualquiera de las siguientes opciones:

Subirlo a YouTube y compartirlo mediante enlace.

Alojarlo en la nube de Google Drive (asociada a su cuenta de Gmail) e incrustarlo en la WebQuest.

Tarea

Procesador de texto online.

Alamacenamiento gratuito en la nube de Google Drive (asociada a su cuenta de Gmail).

Canva: sitio web con herramientas de diseño gráfico simplificado.

Alojamiento gratuito de videos y audiovisuales.

Storyjumper: aplicación web que permite crear libros digitales.

Blogger: para crear blogs de forma gratuita.

My storybook: una herramienta online gratuita con la que se pueden crear cuentos interactivos de forma sencilla.

Diagramas.net: Software de diagramación online.

Bookbuilder: es un sitio web para crear, compartir, publicar y leer libros digitales.

APLICACIONES

Proceso

Puede construir un simulador de pasos usando Genially para crear un Learning Experience.

Recursos

aula21.net

- **Concepto de buscador**
- **Utilización básica de un buscador**
- **Navegación educativa**

Evaluación

Rubistar: Permite crear y guardar rúbricas en línea, o encontrar ejemplos y editarlos para usarlos de manera situada.

Hoja de cálculo en Google Drive o un archivo de Excel en Office 365.

Conclusión

Se recomienda la lectura de ANIJOVICH, Rebeca y MORA, Silvia (2010). Estrategias de Enseñanza. Otra mirada al quehacer en el aula. 1aed. la reimp. - Buenos Aires. Aique Grupo Editor. Disponible gracias al sitio Hacer Escuela.

Créditos

Normas APA 2020

Word cuenta con la función de *Insertar cita* de manera automática a partir de la pestaña *Referencias*.

Scribbr: es un sitio web que permite encontrar la cita de diversas fuentes de información.

Plantilla WebQuest

objetivo

introducción

tareas

sujetos

aplicaciones

proceso

recursos

evaluación

conclusión

guía didáctica

créditos

FUENTES CONSULTADAS

- Anijovich, Rebeca y MORA, Silvia (2010). Estrategias de Enseñanza. Otra mirada al quehacer en el aula. 1aed. la reimp. - Buenos Aires. Aique Grupo Editor.
- Belloch, C. (22 de 10 de 2012). Universidad Valencia. Obtenido de Entornos Virtuales de Formación:https://www.uv.es/bellochc/pedagogia/EVA7.wiki?14#:~:text=De%20acuerdo%20con%20sus%20autores,de%20recursos%20existentes%20en%20Internet.
- Dodge, B. (11 de 8 de 1999). eduteka. Obtenido de Tareonomía del WebQuest: http://eduteka.icesi.edu.co/articulos/Tema11
- González Ochoa, R. A. (Recuperado el 5-10-'20). Los entornos virtuales de aprendizaje. Obtenido de Diseño de Entornos Virtuales de Aprendizaje Maestría: http://www.webquestcreator2.com/majwq/ver/vert/61607
- Muñoz de la Peña., F. (Recuperado el 5-10-'20). Aula 21. Obtenido de https://aula21.net/
- Pacheco Gras, M. (3 de 2006). Junta de Andalucía. Obtenido de Internet: aplicaciones educativas:http://www.juntadeandalucia.es/averroes/centros-tic/14002984/helvia/aula/archivos/repositorio/1500/1656/html/internet_apl_educat/webquests.html

Aprendemos TODOS

CORRIENTES somos todos!

GOBIERNO PROVINCIAL

CORRIENTES

Ministerio de Educación
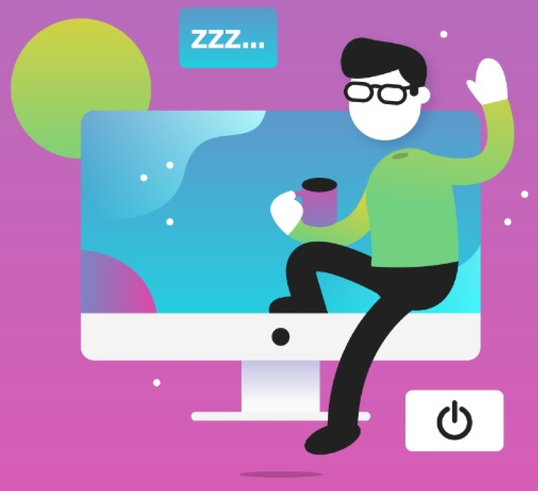
Dirección de Sistemas